

FORMA
Centro de Formación Odontológica

**CURSO INTENSIVO EN RNO,
TRATAMIENTO TEMPRANO Y
ALINEADORES EN PACIENTES
EN CRECIMIENTO**

**EL CONCEPTO DE LA MÍNIMA INTERVENCIÓN
EN ORTODONCIA**

Dra. Romina Vignolo Lobato



EL CONCEPTO DE LA MÍNIMA INTERVENCIÓN EN ORTODONCIA

Cada vez es mas evidente que el presente y el futuro de la salud orofacial se centra en el tratamiento temprano. Para ello es necesario comprender las leyes que rigen la RNO y la evolución biomecánica desde el enfoque convencional hasta el uso de alineadores.

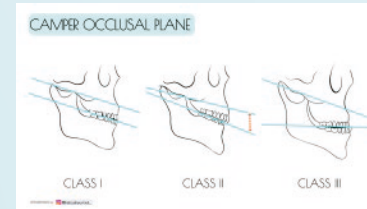
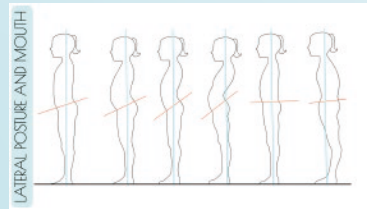
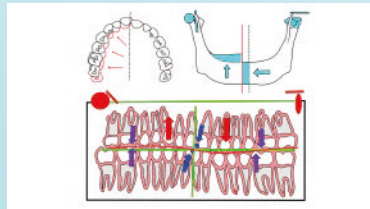
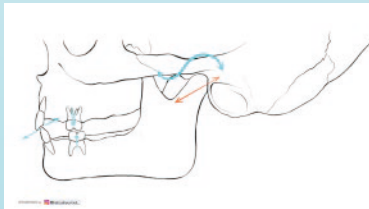

DE LA TEORÍA A LA PRÁCTICA

El objetivo de esta formación es adentrarnos en el conocimiento de la RNO y cómo se integra en la práctica ortodóncica moderna.

Aprender a indentificar y abordar los problemas ortodóncicos en etapas tempranas, lo que puede tener un impacto significativo en la salud bucal a largo plazo de nuestros pacientes.

Además, exploraremos la utilización de alineadores en el tratamiento ortodóncico temprano, ofreciendo una visión detallada de su aplicación y eficacia en comparación con los métodos convencionales.

EJECUCIÓN DEL TALLADO SELECTIVO



DÍA 1

RNO Y BIOMECÁNICA CONVENCIONAL

27/6/2025

Introducción

- Influencia de la masticación en el sistema estomatognático y en las estructuras distales
- Relación entre la oclusión y el plano oclusal con el equilibrio postural.
- Signos de patrones masticatorios unilaterales, extraorales, intraorales y en radiografías.

Ley Planas de la mínima dimensión vertical y Ángulo Funcional Masticatorio Planas

Definición de la “Rehabilitación Neuro Oclusal”.

- Oclusión equilibrada/ bibalanceada
- Bocas naturales

Leyes Planas del aparato estomatognático

- 1ª Ley: Desarrollo posteroanterior y transversal
- 2ª Ley: Desarrollo vertical de premolares y molares
- 3ª Ley: Desarrollo vertical de los incisivos
- 4ª Ley: Situación del Plano oclusal Evolución hacia la Ortodoncia Sistémica

Los tallados selectivos en la primera dentición.

Las pistas directas.

Ortodoncia Sistémica de las Clases III. Técnica Dr. J.L. Raymond.

DÍA 2

BIOMECÁNICA CON ALINEADORES

28/6/2025

- Introducción a la Ortodoncia Interceptiva con Alineadores.
- Control de Hábitos Nocivos y su Impacto en el Desarrollo Dentofacial.
- Tratamiento Precoz de la Discrepancia Oseodentaria Negativa - Evaluación y Tratamiento de la Mordida Cruzada en la Infancia.
- Control vertical en pacientes en crecimiento.
- Abordaje Clínico de la Clase III: Diagnóstico y Tratamiento Ortopédico.
- Manejo de la Clase II en Pacientes en Crecimiento.

DÍA 3

PRÁCTICAS SOBRE MODELOS

29/6/2025

- Tallado selectivo en dientes de leche
- Pistas directas
- Tallado del disyuntor tipo Raymond

CARACTERÍSTICAS

· 24 horas de formación

· Teórico



· 100% presencial

· Práctico

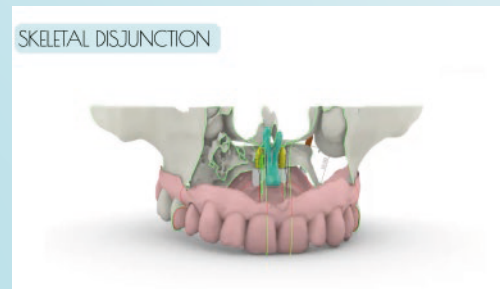
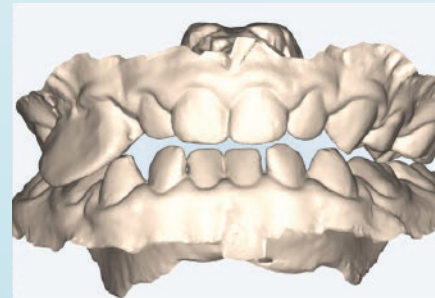

En Centro FORMA 26, 27 Y 28 de junio 2025

Jueves 26 09:30 a 14:00h
15:30 a 19:00h

Viernes 27 09:30 a 14:00h
15:30 a 19:00h

Sábado 28
09:00 a 14:30h

Dra. Romina Vignolo Lobato



FORMA

Centro de Formación Odontológica

Inscríbete en nuestra web centroforma.com
o ponte en contacto con nosotros en el +34 675 975 523

CONTACTO

TLF: 675 975 523
INFO@CENTROFORMA.COM
AV. JUAN CARLOS I, 55, PLANTA 11, 30100 MURCIA

ESCANEA PARA VER
LA WEB DEL CURSO

