

MÁSTER EN ORTODONCIA

Clínica & Digital

120 créditos ECTS

13ª promoción

Octubre 2025



Universidad
Pontificia
de Salamanca

FORMA
Centro de Formación Odontológica



CARTA DEL DIRECTOR

En las circunstancias que nos encontramos, debemos prepararnos para el mañana, con la certeza de lo cíclico de la vida y de que en poco tiempo necesitaremos estar preparados para afrontar los retos a los que nos tocará enfrentarnos.

Valoramos por encima de todo tu ilusión y voluntad de aprender y prepararte para el futuro, esta formación te permitirá ejercer la ortodoncia con solvencia y destacar por la calidad de tus resultados y tu pericia resolviendo problemas.

Esta será una promoción extraordinaria porque está forjada en épocas de dificultad y el grupo que se ha formado lleva en su ADN el espíritu de lucha, y será una gran experiencia ser parte de él.

Cree en ti, mantén siempre una actitud de curiosidad intelectual y desarrolla las destrezas que te permitan desempeñar esta actividad, aquí te daremos las herramientas para conseguirlo.

Te invito a que vivamos juntos esta grata aventura del conocimiento y de desarrollo personal.

Dr. Ernesto Spaccesi





¿QUÉ ES?

El Máster en Ortodoncia Clínica & Digital, es un Máster de Formación Permanente acreditado por la Universidad Pontificia de Salamanca, con 120 créditos ECTS. Organizado e impartido por FORMA, se desarrolla en 20 bloques formativos repartidos en 41 módulos.

16 años de trayectoria formativa y más de 200 profesionales nacionales e internacionales formados nos avalan.

¿A QUIÉN VA DIRIGIDO?

A odontólogos que busquen formarse en Ortodoncia de una manera completa, segura, moderna y definitiva, tanto en el ámbito de la ortodoncia convencional como en el manejo de los alineadores, a la vez que es compatible con el trabajo en clínica.



OBJETIVOS

El objetivo que perseguimos en el Máster en Ortodoncia Clínica & Digital es formar profesionales que sepan desenvolverse con seguridad y eficiencia en el ámbito de la ortodoncia. Capaces de establecer un diagnóstico, pronóstico y plan de tratamiento que permita prevenir y tratar los problemas dento-maxilares, procurando obtener funcionalidad, estética y estabilidad.

Otro objetivo a destacar es la incorporación de una visión global de los problemas y posibles soluciones a los problemas dentomaxilares, introduciendo para ello al alumno en disciplinas específicas de la ortodoncia, tales como la ortopedia, ortodoncia lingual, alineadores invisibles, etc...

La estructura formativa modular permite al odontólogo compatibilizar el trabajo en la clínica diario con la formación de calidad e ir incorporando nuevos tratamientos de ortodoncia una vez comenzado el máster.

Reunir un grupo de ortodoncistas postmaster que se mantengan continuamente actualizados en este mundo cambiante e innovador de la ortodoncia, formando parte del *Diagnostic Club by FORMA* .

CARACTERÍSTICAS

- MÁSTER ACREDITADO POR LA UNIVERSIDAD PONTIFICIA DE SALAMANCA (UPSA).
- 120 CRÉDITOS ECTS (VÁLIDOS EN TODO EL TERRITORIO EUROPEO).
- 21 MÓDULOS PRESENCIALES DISTRIBUIDOS EN BLOQUES DE 4 DÍAS.
- DURACIÓN DE 28 MESES. COMPATIBLE CON EL TRABAJO EN CLÍNICA.
- PRÁCTICA CLÍNICA CON PACIENTES DESDE EL PRIMER AÑO
- ACREDITACIÓN Y FORMACIÓN DE LOS SISTEMAS FAS Y ANGEL ALIGNER.
- CERTIFICACIÓN DE INVISALIGN DISPONIBLE.
- LICENCIAS DE SOFTWARE DE CEFALOMETRÍA.
- 100% PRESENCIAL + AULA VIRTUAL.
- SEGUIMIENTO DE CASOS CLÍNICOS ONLINE - UNA VEZ AL MES.
- 180 CRÉDITOS ECTS SI COMPLETAS EL DIPLOMA DE ORTOPEDIA.

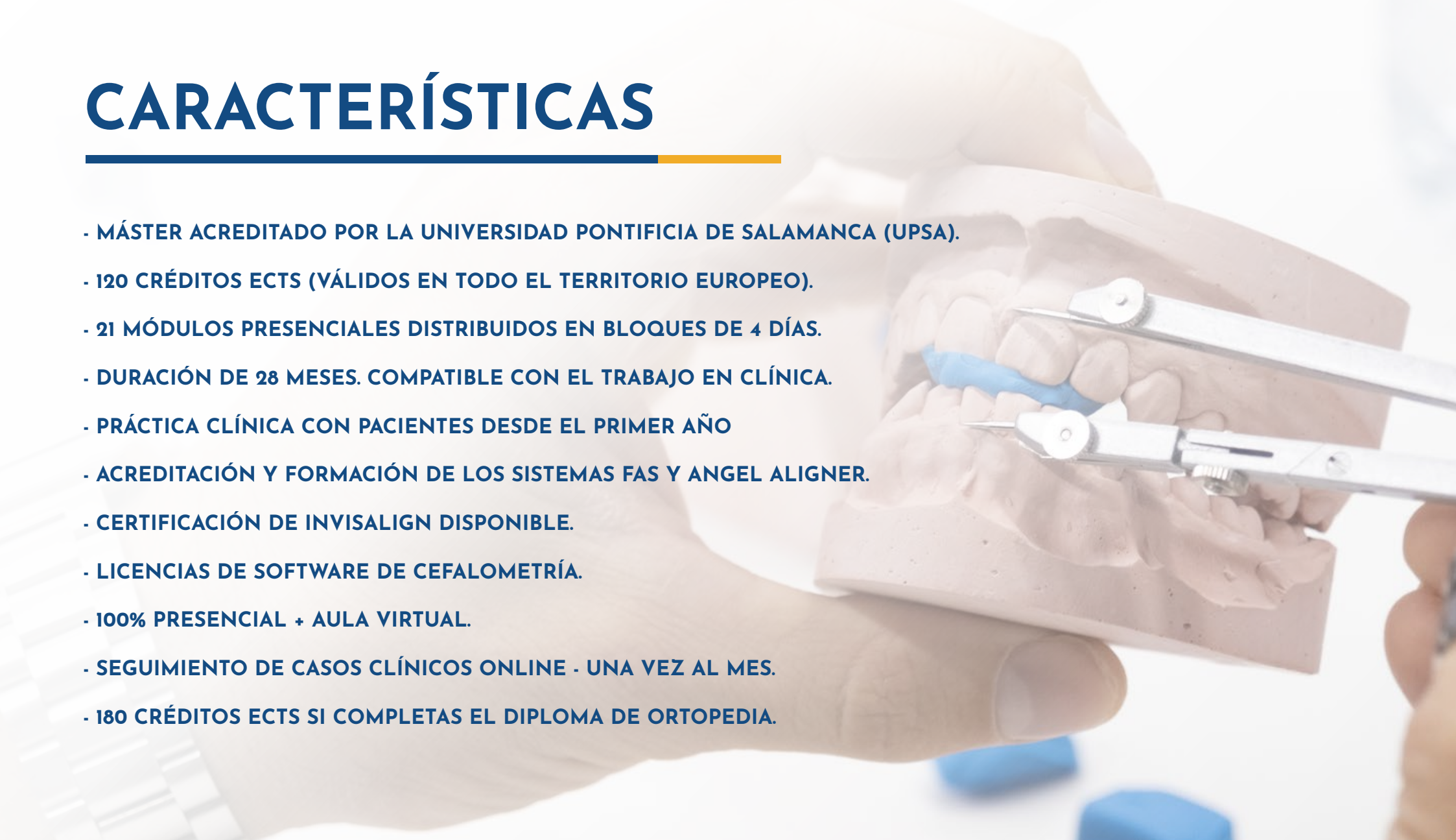

DIRECCIÓN DOCENTE



Dr. Ernesto Spaccesi

Director Docente

- Doctor en Odontología.
- Licenciado por la Universidad Nacional de Córdoba. Argentina.
- Especialista en Ortodoncia. Universidad Católica de Buenos Aires.
- Licenciado por la Universidad Europea de Madrid
- Miembro de la Sociedad Española de Ortodoncia
- Miembro de la Sociedad Argentina de Ortodoncia.
- Miembro de la Roth Williams Internacional Society of Orthodontist.
- Práctica Privada exclusiva en Ortodoncia y A.T.M.
- Miembro Fundador y Director Académico de la "Fundación Ortodoncia del Centro".
- Docente de la Diplomatura en Ortodoncia de la Universidad del Desarrollo. Concepción. Chile.
- Docente de la Diplomatura en Ortodoncia de la Universidad de Tepic. México.
- Disertante de 3M Unitek para la difusión de la Filosofía MBT.
- Docente del Postgrado en Ortodoncia y ATM: "Universidad Católica de Salta". Argentina.
- Docente invitado de la Carrera de Especialización en Ortodoncia: Universidad del Salvador. Buenos Aires.
- Dictante invitado de cursos de postgrado en diferentes Universidades.
- Dictante invitado de cursos de postgrado en Ortodoncia de la Sociedad de Ortodoncia de Chile; Sociedad de Ortodoncia de Honduras; Sociedad de Ortodoncia de Guatemala; Sociedad de Ortodoncia de El Salvador, Sociedad de Ortodoncia de Nayarit. México.
- Docente invitado del Master de Ortodoncia avanzada, de la Universidad Europea de Madrid.

PROFESORES COLABORADORES

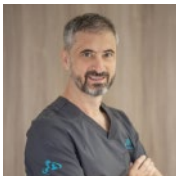

Dr. Fernando Óscar Sager Ramseyer

Licenciado por la Universidad Nacional de Córdoba. Argentina.
Licenciado en Odontología por la Universidad de Murcia.
Doctor en Odontología. UCAM.
Profesor por concurso de la cátedra de prótesis V. UNC.
Máster en Ortodoncia UPSA.
Máster en Investigación Socio Sanitarias. UCAM.



Dr. Nicolás Álvarez Luckow

Licenciado en Odontología. UEM.
Máster Ortodoncia Avanzada. UEM.
Metodología en Investigación: UEM.
Profesor de Máster Ortodoncia UEM.
Máster en Ortodoncia y Ortopedia Dento Facial Iteco. Universidad de Alcalá.
Profesor Invitado: Experto Universitario en Ortopedia Dentofacial.
Ortodoncista Certificado en Invisaling.



Dra. Patricia Vergara

Odontóloga de la Universidad Metropolitana de Barranquilla (Atlántico).
Ortodoncista de la Universidad Militar de Nueva Granada CIEO.
Docente de Postgrado de Ortodoncia de la Universidad de Cartagena.
Docente invitada de la USPA, Sao - Paolo (Brasil).
Miembro de la Progressive Study Group USA.
Estudios en la Universidad de Kanagawa (Japón).



Dra. Silvia Luckow

Docente del Máster de Ortodoncia y Ortopedia Dentomaxilar Universidad de Mississippi.
Docente del Máster en Ortodoncia Avanzada. UEM.
Docente del Máster de Especialista Europeo en Ortodoncia. UAX.
Directora del Experto en Ortopedia Dentofacial.
Miembro de la European Orthodontic Societ, de la sociedad Española de Ortodoncia y de la American Association of Orthodontists.



Prof. Dr. Tomás Fernández Aparicio

Licenciado en Medicina y Cirugía. UCM.
Doctor en Medicina y Cirugía. UCM.
Máster en Gestión de la Calidad en Servicios Asistenciales. UMU.
Máster en Metodología de la Investigación y Estadística. UAB.
Especialista Universitario en Dirección de Organizaciones Sanitarias.
Docente de Metodología de la Investigación aplicada a Ciencias de la Salud. UCAM.



Dra. María Dolores Campoy Ferrer

Licenciada en Odontología. UMU.
Máster de Especialización en Ortodoncia. UV.
Doctora en Odontología. UMU.
Profesora colaboradora en el Máster de Ortodoncia. UMU.
Publicación de artículos en Ortodoncia Española, Internacional Orthodontics, Angle y American Journal of Orthodontics and Dentofacial Orthopedic.
Miembro activo de la SEDO y de la AESOR.



Dr. Alejandro Gil

Licenciado en Odontología. UGR
Máster Universitario en Investigación Odontológica Doctorado. UGR.
Máster Universitario en Ortodoncia y Ortopedia Maxilofacial. UCAM
Máster en Ortodoncia Invisible. Dr. Manuel Román.
Ponente a nivel Nacional e Internacional.
Invisalign DIAMOND & Clinical Speaker Oficial.



Dr. Carlos Becerra

Cirujano Dentista. Universidad de Antofagasta, Chile.
Especialista en Ortodoncia. Universidad Finis Terrae.
Diplomado en Rehabilitación sobre Implantes Oseointegrados.
OBI Level I y II. Sapunar's Roth Williams Center, Chile
Máster en Ortodoncia y Ortopedia Dentomaxilar. Universidad Finis Terrae, Santiago de Chile.



Dr. Pedro Álvarez-Gómez Peña

Licenciado en Odontología. Universidad de Murcia.
Especialista Universitario en Odontología Integral Pediátrica. USC.
Máster de Especialista en Ortodoncia. USC.
Doctor en Odontología.
Profesor asociado y colaborador de la Universidad de Murcia.
Miembro activo de la SEDO y de la AESOR.

TEMARIO

Módulo 1

Asig. 1: Conceptos estéticos actuales.
Asig. 2: Fotografía en ortodoncia.

Módulo 3

Asig. 1: Oclusión y esquemas rehabilitadores en ortodoncia.
Asig. 2: Formación en Sistema Alineadores I.

Módulo 5

Asig. 1: Adhesión en ortodoncia.
Asig. 2: Análisis de Bolton.

Módulo 7

Asig. 1: Flujo digital en ortodoncia. Impresión de modelos 3D.
Asig. 2: Formación en Sistema alineadores II.

Módulo 9

Asig. 1: Microimplantes.
Asig. 2: Etapa cierre de espacios.

Módulo 2

Asig. 1: Diagnóstico I y flujo digital.
Asig. 2: Diagnóstico II. Planificación del tratamiento.

Módulo 4

Asig. 1: Aparatología en ortodoncia. Biomecánica I.
Asig. 2: Concepto de mecánica individualizada.

Módulo 6

Asig. 1: IPR.
Asig. 2: Etapa de alineación.

Módulo 8

Asig. 1: Etapa de nivelación.
Asig. 2: Líneas medias.

Módulo 10

Asig. 1: Acabado final de la oclusión.
Asig. 2: Problemas transversales.

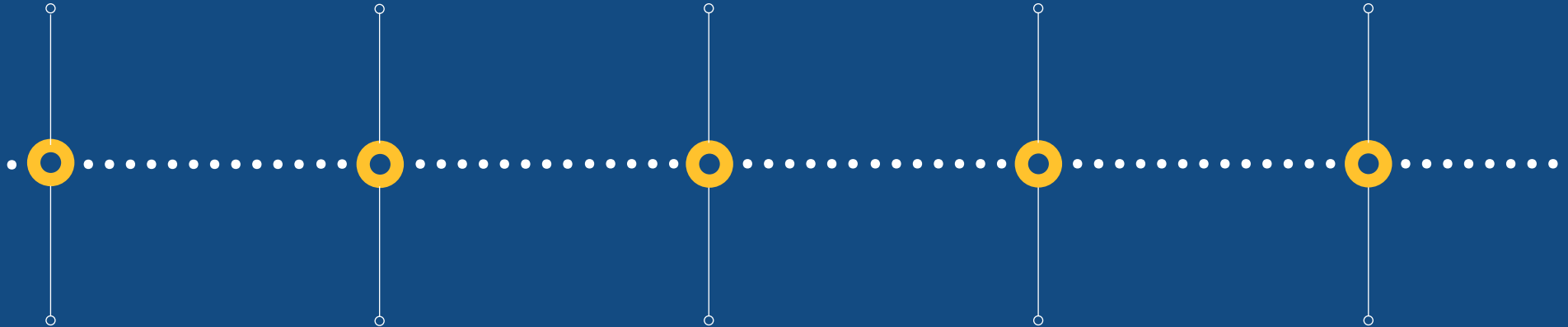

Módulo 11

Asig. 1: Resolución de casos de clase I.
Asig. 2: Etapa de asentamiento.

Módulo 13

Asig. 1: Tratamientos de primera fase.
Asig. 2: Elásticos en ortodoncia.

Módulo 15

Asig. 1: Ortopedia.
Asig. 2: Diagnóstico funcional de A.T.M I.

Módulo 17

Asig. 1: Caninos retenidos.
Asig. 2: Ortodoncia y extracciones.

Módulo 19

Asig. 1: Orto-estética.
Asig. 2: Ortoperiodoncia.

Módulo 12

Asig. 1: Contención post tratamiento.
Asig. 2: Extrusiones

Módulo 14

Asig. 1: Aparatología de Clase II.
Asig. 2: Muelles en ortodoncia.

Módulo 16

Asig. 1: Diagnóstico funcional de A.T.M II.
Asig. 2: Desgaste selectivo.

Módulo 18

Asig. 1: Marketing y gestión en ortodoncia
Asig. 2: Problemas verticales de Clase III.

Módulo 20

Asig. 1: Biomecánica avanzada
Asig. 2: Ortoprótisis-Esquemas rehabilitadores con implantes y prótesis.

Módulo 21:
Trabajo Fin
de Máster

DURACIÓN & ESTRUCTURA

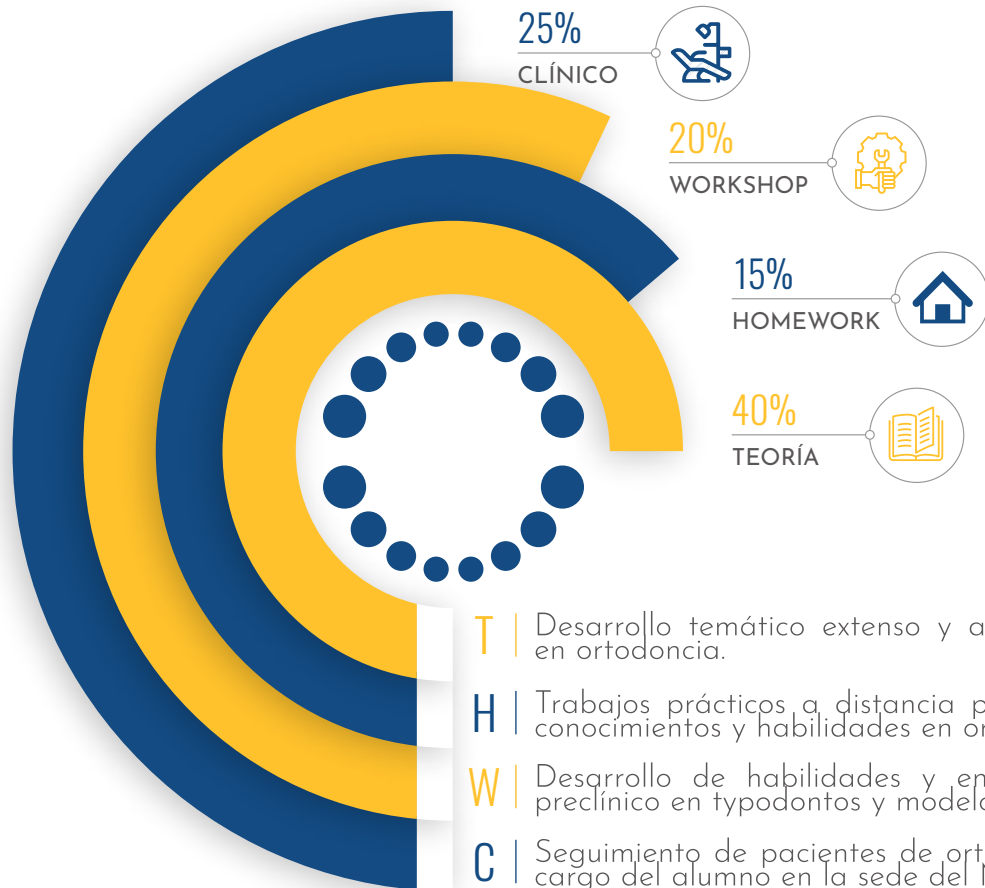

Seminarios de casos clínicos.



Ayuda diagnóstica de pacientes particulares.



Postgrado completo de alineadores invisibles.



Trabajos de homework prácticos y clínicos.



Lectura y revisión bibliográfica de temas de actualidad en ortodoncia.



Desarrollo de un trabajo fin de máster.



Posibilidad de seguir creciendo dentro del máster

FORMACIÓN COMPLETA EN ORTODONCIA

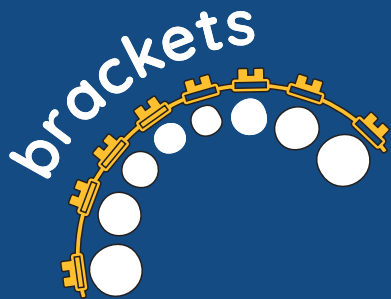

CALENDARIO

Años 2025 - 2028 (13^o promoción)

2025

Grupo A

MÓD. 1 2,3,4 OCTUBRE 2025
MÓD. 1 26, 27, 28 NOVIEMBRE 2025

Grupo B

6, 7, 8 NOVIEMBRE 2025
10, 11, 12 Y 13 DICIEMBRE 2025

2026

MÓD. 3 4, 5, 6 Y 7 ENERO 2026
MÓD. 4 25, 26, 27 Y 28 FEBRERO 2026
MÓD. 5 15, 16, 17 Y 18 ABRIL 2026
MÓD. 6 20, 21, 22 Y 23 MAYO 2026
MÓD. 7 24, 25, 26 Y 27 JUNIO 2026
MÓD. 8 2, 3, 4 Y 5 SEPTIEMBRE 2026
MÓD. 9 14, 15, 16 Y 17 OCTUBRE 2026
MÓD. 10 2, 3, 4 Y 5 DICIEMBRE

11, 12, 13 Y 14 ENERO 2026
25, 26, 27 Y 28 FEBRERO 2026
25, 26, 27 Y 28 FEBRERO 2026
10, 11, 12 Y 13 JUNIO 2026
8, 9, 10 Y 11 JULIO 2026
16, 17, 18 Y 19 SEPTIEMBRE 2026
28, 29, 30 Y 31 OCTUBRE 2026
9, 10, 11 Y 12 DICIEMBRE 2026

2027

Grupo A

MÓD. 11 13, 14, 15 Y 16 ENERO 2027
MÓD. 12 17, 18, 19 Y 20 FEBRERO 2027
MÓD. 13 31 DE MAR Y 1, 2 Y 3 ABRIL
MÓD. 14 21, 22, 23 Y 24 ABRIL 2027
MÓD. 15 9, 10, 11 Y 12 JUNIO 2027
MÓD. 16 7, 8, 9 Y 10 JULIO 2027
MÓD. 17 8, 9, 10 Y 11 SEPTIEMBRE 2027
MÓD. 18 13, 14, 15 Y 16 OCTUBRE 2027
MÓD. 19 17, 18, 19 Y 20 NOV 2027

Grupo B

20, 21, 22 Y 23 ENERO 2027
24, 25, 26 Y 27 FEBRERO 2027
14, 15, 16 Y 17 ABRIL 2027
5, 6, 7 Y 8 DE MAYO 2027
16, 17, 18 Y 19 JUNIO 2027
14, 15, 16 Y 17 DE JULIO 2027
15, 16, 17 Y 18 SEPTIEMBRE 2027
20, 21, 22 Y 23 OCTUBRE 2027
24, 25, 26 Y 27 NOVIEMBRE 2027

2028

MÓD. 20 2,3,4 NOVIEMBRE 2025

6, 7, 8 NOVIEMBRE 2025

MATERIALES



Ordenador

Ordenador tipo gaming para instalación de programas de cefalometría y diagnóstico.

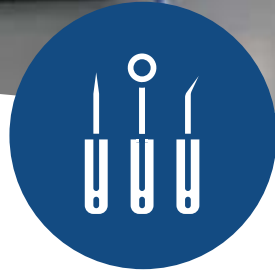

Alicates

Juego de alicates básicos, para iniciarse en los tratamientos de ortodoncia convencional y alineadores.



Articulador

Articulador tipo ARCON con arco facial y pletinas de montaje.



Equipo fotográfico

Compuesto por cuerpo reflex, objetivo macro y flash anular o Twin.

*El resto de materiales necesarios para la parte práctica y clínica serán entregados por la organización del máster.



TE ACOMPAÑAMOS EN TU DESARROLLO PROFESIONAL

Congreso de Ortodoncia y Ortopedia



EXTRACCIONES SERIADAS EN EL TRATAMIENTO DE PRIMERAS FASES CON APIÑAMIENTO SEVERO

Dr. Ernesto Spina

Sábado 19 de diciembre
10:00 - 13:00 horas (España)
Asistencia gratuita
Reservar plaza en el enlace



DIAGNOSTIC CLUB BY FORMA. Grupo de ortodoncistas postmaster. Te acompañamos una vez finalizada tu formación con seminarios mensuales gratuitos a cargo de la dirección del máster. Sigue creciendo a través de la revisión y exposición de tus casos y los de tus compañeros.

SIGUE CRECIENDO EN ORTODONCIA

Como centro de referencia en ortodoncia impulsamos formaciones con docentes de primer nivel nacional e internacional, aquí os dejamos algunas de las últimas formaciones que hemos preparado para ti:

Experto en Ortopedia Dentofacial. Dra. Silvia Luckow.

Experto en Nuevos Límites en Ortodoncia. Drs. Patricia Vergara & Carlos Becerra.

Aligner Modular Workshop. Dres. Martín Pedernera & Nacho Faus.



¿QUÉ ES FORMA?

Centro FORMA Dental nace en el año 2005 como una necesidad de formación personalizada de un grupo de odontólogos residentes en su mayoría en la Región de Murcia, Alicante y provincias vecinas.

Poco a poco se fue abriendo a los demás odontólogos y hoy en día se ha convertido en un centro de referencia formativo para cursillistas de toda España, Portugal, Reino Unido, Holanda, Italia y Latinoamérica.

Nuestro reto es alcanzar y superar las expectativas de los profesionales que buscan capacitación en odontología. Tenemos muy presente que en un mundo donde tecnología e investigación avanzan de manera imparable, y los conceptos se renuevan constantemente, si no estás reciclándote día a día, dejas de ofertar a tus pacientes los mejores tratamientos posibles.





www.centroforma.com
info@centroforma.com
968 859 376 - 675 975 523



FORMA
Centro de Formación Odontológica

