

MÁSTER EN ORTODONCIA

Clínica & Digital

120 créditos ECTS

12ª promoción

Octubre 2024



Universidad
Pontificia
de Salamanca

FORMA
Centro de Formación Odontológica



CARTA DEL DIRECTOR

En las circunstancias que nos encontramos, debemos prepararnos para el mañana, con la certeza de lo cíclico de la vida y de que en poco tiempo necesitaremos estar preparados para afrontar los retos a los que nos tocará enfrentarnos.

Valoramos por encima de todo tu ilusión y voluntad de aprender y prepararte para el futuro, esta formación te permitirá ejercer la ortodoncia con solvencia y destacar por la calidad de tus resultados y tu pericia resolviendo problemas.

Esta será una promoción extraordinaria porque está forjada en épocas de dificultad y el grupo que se ha formado lleva en su ADN el espíritu de lucha, y será una gran experiencia ser parte de él.

Cree en ti, mantén siempre una actitud de curiosidad intelectual y desarrolla las destrezas que te permitan desempeñar esta actividad, aquí te daremos las herramientas para conseguirlo.

Te invito a que vivamos juntos esta grata aventura del conocimiento y de desarrollo personal.

Dr. Ernesto Spaccesi





¿QUÉ ES?

El Máster en Ortodoncia Clínica & Digital, es un Máster de Formación Permanente acreditado por la Universidad Pontificia de Salamanca, con 120 créditos ECTS. Organizado e impartido por FORMA, se desarrolla en 20 bloques formativos repartidos en 41 módulos.

16 años de trayectoria formativa y más de 200 profesionales nacionales e internacionales formados nos avalan.

¿A QUIÉN VA DIRIGIDO?

A odontólogos que busquen formarse en Ortodoncia de una manera completa, segura, moderna y definitiva, tanto en el ámbito de la ortodoncia convencional como en el manejo de los alineadores, a la vez que es compatible con el trabajo en clínica.



OBJETIVOS

El objetivo que perseguimos en el Máster en Ortodoncia Clínica & Digital es formar profesionales que sepan desenvolverse con seguridad y eficiencia en el ámbito de la ortodoncia. Capaces de establecer un diagnóstico, pronóstico y plan de tratamiento que permita prevenir y tratar los problemas dento-maxilares, procurando obtener funcionalidad, estética y estabilidad.

Otro objetivo a destacar es la incorporación de una visión global de los problemas y posibles soluciones a los problemas dentomaxilares, introduciendo para ello al alumno en disciplinas específicas de la ortodoncia, tales como la ortopedia, ortodoncia lingual, alineadores invisibles, etc...

La estructura formativa modular permite al odontólogo compatibilizar el trabajo en la clínica diario con la formación de calidad e ir incorporando nuevos tratamientos de ortodoncia una vez comenzado el máster.

Reunir un grupo de ortodoncistas postmaster que se mantengan continuamente actualizados en este mundo cambiante e innovador de la ortodoncia, formando parte del *Diagnostic Club by FORMA*.

CARACTERÍSTICAS

- Máster acreditado por la Universidad Pontificia de Salamanca (UPSA).
- 120 créditos ECTS (válidos en todo el territorio europeo).
- 41 módulos presenciales o semipresenciales. Distribuidos en 20 bloques de 4 días.
- Duración: 30 meses. Estructurado para compatibilizarlo con el trabajo en clínica particular.
- Teórico, práctico y clínico sobre pacientes desde el primer año.
- Postgrado completo en alineadores a cargo de un Speaker Oficial de Invisalign.
- Acreditación y formación de los sistemas FAS y Angel Aligner.
- Instalación de programas de cefalometría y gestión de imagen 2D y 3D.
- Trabajos presenciales, semipresenciales (aula extendida) y homeworks.
- *Diagnostic Club by FORMA*. Seguimiento a distancia de pacientes particulares PostMaster .
- Posibilidad de obtener 180 créditos ECTS.
- Desarrollo de un Trabajo Fin de Máster.



DIRECCIÓN DOCENTE



Dr. Ernesto Spaccesi

Director Docente

- Doctor en Odontología.
- Licenciado por la Universidad Nacional de Córdoba. Argentina.
- Especialista en Ortodoncia. Universidad Católica de Buenos Aires.
- Miembro de la Sociedad Argentina de Ortodoncia.
- Miembro de la Roth Williams Internacional Society of Orthodontist.
- Práctica Privada exclusiva en Ortodoncia y A.T.M.
- Miembro Fundador y Director Académico de la "Fundación Ortodoncia del Centro".
- Docente de la Diplomatura en Ortodoncia de la Universidad del Desarrollo. Concepción. Chile.
- Docente de la Diplomatura en Ortodoncia de la Universidad de Tepic. México.
- Disertante de 3M Unitek para la difusión de la Filosofía MBT.
- Docente del Postgrado en Ortodoncia y ATM: "Universidad Católica de Salta". Argentina.
- Docente invitado de la Carrera de Especialización en Ortodoncia: Universidad del Salvador. Buenos Aires.
- Dictante invitado de cursos de postgrado en diferentes Universidades.
- Dictante invitado de cursos de postgrado en Ortodoncia de la Sociedad de Ortodoncia de Chile; Sociedad de Ortodoncia de Honduras; Sociedad de Ortodoncia de Guatemala; Sociedad de Ortodoncia de El Salvador, Sociedad de Ortodoncia de Nayarit. México.

PROFESORES COLABORADORES



Dr. Fernando Óscar Sager Ramseyer

Licenciado por la Universidad Nacional de Córdoba, Argentina.
Licenciado en Odontología por la Universidad de Murcia.
Doctor en Odontología. UCAM.
Profesor por concurso de la cátedra de prótesis V. UNC.
Máster en Ortodoncia UPSA.
Máster en Investigación Socio Sanitarias. UCAM.



Prof. Dr. Anibal Alonso

Odontólogo, Universidad de Buenos Aires.
Título de Académico Nacional de Odontología.
Título Maestro de la Odontología Argentina.
Título de Académico Internacional, otorgado por CUM LAUDE, Perú, México.
Ex Decano Clínicas Integrales, Escuela de Odontología, Universidad Argentina John F. Kennedy.
Autor de los libros "Oclusión y Diagnóstico en Rehabilitación Oral" y "Desocclusion".



Dra. María Dolores Campoy Ferrer

Licenciada en Odontología. UMU.
Máster de Especialización en Ortodoncia. UV.
Doctora en Odontología. UMU.
Profesora colaboradora en el Máster de Ortodoncia. UMU.
Publicación de artículos en Ortodoncia Española, International Orthodontics, Angle y American Journal of Orthodontics and Dentofacial Orthopedic.
Miembro activo de la SEDO y de la AESOR.



Dra. Silvia Luckow

Docente del Máster de Ortodoncia y Ortopedia Dentomaxilar Universidad de Mississippi.
Docente del Máster en Ortodoncia Avanzada. UEM.
Docente del Máster de Especialista Europeo en Ortodoncia. UAX.
Directora del Experto en Ortopedia Dentofacial.
Miembro de la European Orthodontic Society, de la sociedad Española de Ortodoncia y de la American Association of Orthodontists.



Dr. Alejandro Gil

Licenciado en Odontología. UGR
Máster Universitario en Investigación Odontológica
Doctorado. UGR.
Máster Universitario en Ortodoncia y Ortopedia Maxilofacial. UCAM
Máster en Ortodoncia Invisible. Dr. Manuel Román.
Ponente a nivel Nacional e Internacional.
Invisalign DIAMOND & Clinical Speaker Oficial.



Dr. Pedro Álvarez-Gómez Peña

Licenciado en Odontología. Universidad de Murcia.
Especialista Universitario en Odontología Integral Pediátrica. USC.
Máster de Especialista en Ortodoncia. USC.
Doctor en Odontología.
Profesor asociado y colaborador de la Universidad de Murcia.
Miembro activo de la SEDO y de la AESOR.

PROFESORES COLABORADORES



Dra. Patricia Vergara

Odontóloga de la Universidad Metropolitana de Barranquilla (Atlántico).
Ortodoncista de la Universidad Militar de Nueva Granada CIEO.
Docente de Postgrado de Ortodoncia de la Universidad de Cartagena.
Docente invitada de la USPA, Sao - Paolo (Brasil).
Miembro de la Progressive Study Group USA.
Estudios en la Universidad de Kanagawa (Japón).

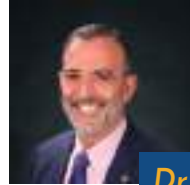

Dr. Domingo Martín

B. A., University of Southern California
Médico por la Universidad del País Vasco.
Estomatólogo por la Universidad del País Vasco
Especialista en Ortodoncia por la UV. Dr. José Canut.
Diploma Roth -Williams Functional Occlusion San Francisco.
Diploma Foundation for Bioesthetic Dentistry Oregon.
Miembro y ex presidente de la Sociedad de Angle.
Miembro de la Sociedad Europea de Ortodoncia



Dr. Alberto Canabaz

Doctor of Dental Science.
Specialist in orthodontics and dentofacial orthopedics (University of the Republic, Montevideo, Uruguay)
Professor of FACE Roth-Williams Orthodontic postgraduate program.
Active Member of the Spanish Society of Orthodontics
Member of Roth Williams International Society of orthodontists.
Dawson Academy. Honorary member.



Dra. Noelia Zapata

Licenciada en odontología UCM.
Máster en Ortodoncia y Ortopedia dentofacial UEM.
Profesora titular en el Máster Universitario en Ortodoncia y Ortopedia Dentofacial UEM.
Profesora colaboradora en Experto Universitario en Ortopedia Dentofacial de la UPSA.
Máster en técnica de baja fricción sistema Damon.
Título propio en ortodoncia Dr. García Coffin.
Mini-implantes: uso avanzado en ortodoncia y ortopedia dentofacial. Universidad California.



Dr. Nicolás Álvarez Luckow

Licenciado en Odontología. UEM.
Máster Ortodoncia Avanzada. UEM.
Metodología en Investigación: UEM.
Profesor de Máster Ortodoncia UEM.
Máster en Ortodoncia y Ortopedia Dentofacial Iteco.
Universidad de Alcalá.
Profesor Invitado: Experto Universitario en Ortopedia Dentofacial.
Ortodoncista Certificado en Invisaling.



Dr. Guillermo López

Graduado en Odontología UCHV.
Máster en Ortodoncia Filosofías Roth-MBT. UPSA.
Formación en Implantología Avanzada Universidad Sao Leopoldo Mandic
Curso Elevación de Seno. Dr. Acuña
Cursos de Anclaje Esqueletico Microimplantes. Dra. Patricia Vergara, Chris Chang, Carlos Becerra y Ertty Silva.
Curso Intensivo en Endodoncia. Dr. Alejandro Pagán

TEMARIO

Bloque 1

Módulo 1. Conceptos estéticos actuales.
Módulo 2: Fotografía en ortodoncia.

Bloque 3

Módulo 5. Oclusión y esquemas rehabilitadores en ortodoncia.
Módulo 6: Ortodoncia digital.

Bloque 5

Módulo 9. Adhesión en ortodoncia I.
Módulo 10: Adhesión en ortodoncia II.

Bloque 7

Módulo 13. Iniciación en el Sistema Invisalign.
Módulo 14: Flujo digital en ortodoncia

Bloque 9

Módulo 17. Microimplantes. Etapa cierre de espacios.
Módulo 18: Biomecánica de alineadores.

Bloque 2

Módulo 3. Diagnóstico I y flujo digital.
Módulo 4: Diagnóstico II. Planificación del tratamiento

Bloque 4

Módulo 7. Aparatología en ortodoncia. Biomecánica I.
Módulo 8: Concepto de mecánica individualizada.

Bloque 6

Módulo 11. Análisis de Bolton. IPR.
Módulo 12: Etapa de alineación.

Bloque 8

Módulo 15. Etapa de nivelación.
Módulo 16: Líneas medias.

Bloque 10

Módulo 19. Acabado final de la oclusión.
Módulo 20. Problemas transversales.

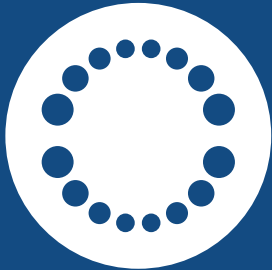

Bloque 11

Módulo 21. Resolución de casos de clase I.
Módulo 22: Etapa de asentamiento.

Bloque 13

Módulo 25. Tratamientos de primera fase.
Módulo 26. Elásticos y muelles en ortodoncia.

Bloque 15

Módulo 29. Ortopedia II.
Módulo 30: Diagnóstico funcional de A.T.M I.

Bloque 17

Módulo 33. Caninos retenidos.
Módulo 34: Ortodoncia y extracciones.

Bloque 19

Módulo 37. Orto-estética.
Módulo 38: Invisalign II.
Casos complejos..

Bloque 12

Módulo 23: Contención post tratamiento.
Módulo 24: Ortodoncia lingual.

Bloque 14

Módulo 27: Clase II.
Aparatología complementaria en ortodoncia.
Módulo 28: Ortopedia I.

Bloque 16

Módulo 31: Invisalign I.
Módulo 32: Diagnóstico funcional de A.T.M II.

Bloque 18

Módulo 35: Desgaste selectivo.
Módulo 36: Estrategias en mordida abierta. Clases III.

Bloque 20

Módulo 39: Problemas y soluciones en ortodoncia.
Módulo 40: Ortoprótisis.

Módulo 41:
Trabajo Fin
de Máster

DURACIÓN & ESTRUCTURA

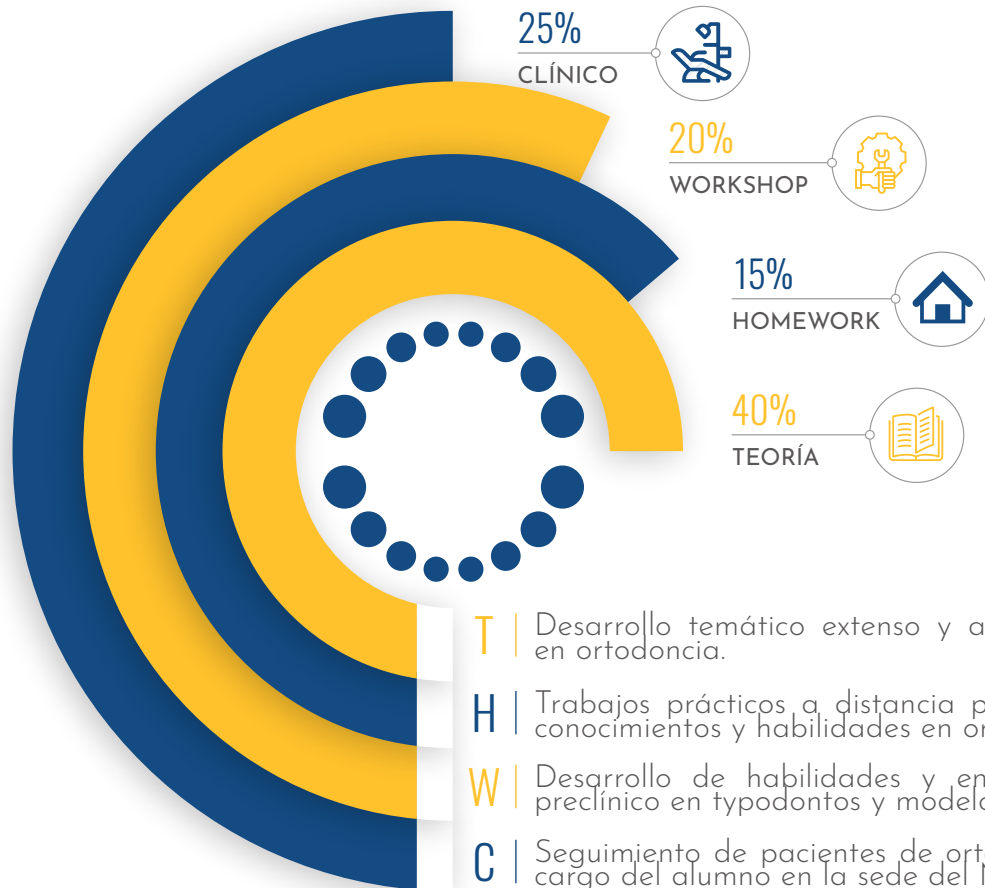

Seminarios de casos clínicos.



Ayuda diagnóstica de pacientes particulares.



Postgrado completo de alineadores invisibles.



Trabajos de homework prácticos y clínicos.



Lectura y revisión bibliográfica de temas de actualidad en ortodoncia.



Desarrollo de un trabajo fin de máster.



Posibilidad de seguir creciendo dentro del máster

FORMACIÓN COMPLETA EN ORTODONCIA

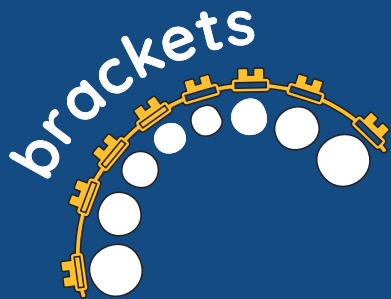

CALENDARIO

Años 2024 - 2027 (12^º promoción)



2024

Módulo 1. 24, 25 y 26 de octubre de 2024.

Módulo 2. 18, 19, 20 y 21 de diciembre de 2024.

2025

Módulo 3. 22, 23, 24 y 25 de enero de 2025.

Módulo 4. 19, 20, 21 y 22 de febrero de 2025.

Módulo 5. 26, 27, 28 y 29 de marzo de 2025.

Módulo 6. 14, 15, 16 y 17 de mayo de 2025.

Módulo 7. 9, 10, 11 y 12 de julio de 2025.

Módulo 8. 10, 11, 12 y 13 de septiembre de 2025.

Módulo 9. 15, 16, 17 y 18 de octubre de 2025.

Módulo 10. 17, 18, 19 y 20 de diciembre de 2025.

2026

Módulo 11. 28, 29, 30 y 31 de enero de 2026.

Módulo 12. 11, 12, 13 y 14 de marzo de 2026.

Módulo 13. 6, 7, 8 y 9 de mayo de 2026.

Módulo 14. 15, 16, 17 y 18 de julio de 2026.

Módulo 15. 9, 10, 11 y 12 de septiembre de 2026.

Módulo 16. 21, 22, 23 y 24 de octubre de 2026.

Módulo 17. 16, 17, 18 y 19 de diciembre de 2026.

2027

Módulo 18. 27, 28, 29 y 30 de enero de 2027.

Módulo 19. 10, 11, 12 y 13 de marzo de 2027.

Módulo 20. 12, 13, 14 y 15 de mayo de 2027.

MATERIALES



Ordenador

Ordenador tipo gaming para instalación de programas de cefalometría y diagnóstico.

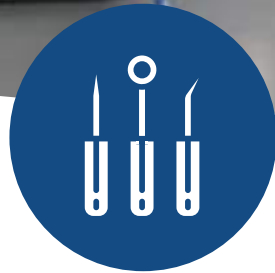

Alicates

Juego de alicates básicos, para iniciarse en los tratamientos de ortodoncia convencional y alineadores.



Articulador

Articulador tipo ARCON con arco facial y pletinas de montaje.



Equipo fotográfico

Compuesto por cuerpo reflex, objetivo macro y flash anular o Twin.

*El resto de materiales necesarios para la parte práctica y clínica serán entregados por la organización del máster.



TE ACOMPAÑAMOS EN TU DESARROLLO PROFESIONAL

Congreso de Ortodoncia y Ortopedia



EXTRACCIONES SERIADAS EN EL TRATAMIENTO DE PRIMERAS FASES CON APIÑAMIENTO SEVERO

Dr. Escalé España

Sábado 19 de diciembre
10:00 - 13:00 horas (España)
Asistencia gratuita
Reservar plaza en el enlace



DIAGNOSTIC CLUB BY FORMA. Grupo de ortodoncistas postmaster. Te acompañamos una vez finalizada tu formación con seminarios mensuales gratuitos a cargo de la dirección del máster. Sigue creciendo a través de la revisión y exposición de tus casos y los de tus compañeros.

SIGUE CRECIENDO EN ORTODONCIA

Como centro de referencia en ortodoncia impulsamos formaciones con docentes de primer nivel nacional e internacional, aquí os dejamos algunas de las últimas formaciones que hemos preparado para ti:

Experto en Ortopedia Dentofacial. Dra. Silvia Luckow.

Experto en Nuevos Límites en Ortodoncia. Drs. Patricia Vergara & Carlos Becerra.

Aligner Modular Workshop. Dres. Martín Pedernera & Nacho Faus.



¿QUÉ ES FORMA?

Centro FORMA Dental nace en el año 2005 como una necesidad de formación personalizada de un grupo de odontólogos residentes en su mayoría en la Región de Murcia, Alicante y provincias vecinas.

Poco a poco se fue abriendo a los demás odontólogos y hoy en día se ha convertido en un centro de referencia formativo para cursillistas de toda España, Portugal, Reino Unido, Holanda, Italia y Latinoamérica.

Nuestro reto es alcanzar y superar las expectativas de los profesionales que buscan capacitación en odontología. Tenemos muy presente que en un mundo donde tecnología e investigación avanzan de manera imparable, y los conceptos se renuevan constantemente, si no estás reciclándote día a día, dejas de ofertar a tus pacientes los mejores tratamientos posibles.





www.centroforma.com
info@centroforma.com
968 859 376 - 675 975 523



Universidad
Pontificia
de Salamanca

FORMA
Centro de Formación Odontológica

